

FORMATION

Chirurgie osseuse et implantologie : apports de la Piézochirurgie

Judi 4 Déc. 2014
de 9 h à 17 h 30

Formation susceptible
d'être prise en charge par le

FIF-PL
www.filpl.fr

Dr J.F.
MICHEL



Ancien chef de département à la Faculté dentaire de Rennes. Exercice libéral

9h - 12 h

- **Principes de la piézo-chirurgie**
- **Les greffons blocs**
- **Bone-scraping** : intérêt en implantologie
- **Expansions de crête** en association avec les biomatériaux de substitution
- **Apicoectomies**

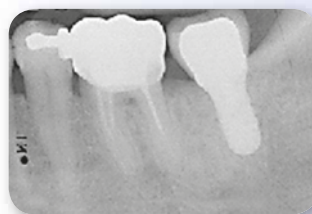

14h - 17h30

- **Sinus lift** :
 - voie latérale
 - voie crestale
 - Le système Intralift
- **Applications de la Piézochirurgie à l'orthodontie** : Piézocision chirurgicale
- **TRAVAUX PRATIQUES** : pose d'implants Euroteknika dans le secteur maxillaire postérieur sur modèles
- **Discussion - Conclusion**

**Travaux
Pratiques**



→ DROIT INSCRIPTION : Dentiste 250 € - Option Déjeuner : 30 €

LIEU de FORMATION : FACULTÉ DE CHIRURGIE DENTAIRE - 2 rue de Braga - 63100 Clermont-Ferrand

Nombre de places limitées

INSCRIPTION → CHIRURGIE OSSEUSE ET IMPLANTOLOGIE : APPORTS DE LA PIÉZOCHIRURGIE

Dentiste : 250 € x + Repas : 30 € x → Montant total du chèque : €

joindre 1 chèque libellé à l'ordre de "Régie odontologie"

Praticien : Nom / Nom de jeune fille / Prénom

Date et lieu de naissance

Adresse

Code postal / Ville

Tél. :

Email

→ **A retourner à** : FACULTÉ DE CHIRURGIE DENTAIRE DE CLERMONT-FERRAND
Service de Formation Continue - 2 rue de Braga - 63100 Clermont-Ferrand

Renseignements : Tél. : 04 73 17 73 35 - Email : claudie.camus@udamail.fr

Responsable du service : philippe.chassang@udamail.fr