

# FORMATION

## LES GREFFES GINGIVALES : INDICATIONS ET TECHNIQUES CHIRURGICALES

**Jeudi 6 nov. 2014**  
**de 9h à 18h**

**Travaux  
 Pratiques**

**JEUDI 6 NOVEMBRE 2014 de 9h à 18h**  
**Les Greffes gingivales : indications et techniques chirurgicales**

*matin* : 9h-12h00

- **indications des greffes gingivales**
- **détails des différentes techniques de greffes**

*apres-midi* : 14h00-17h00

- **Travaux pratiques**

**Conférenciers : Dr J.M. RENOIR, Dr M. GADEAU**  
**et Dr T. DOUILLARD**

**FORMATION  
 VALIDANTE DPC**

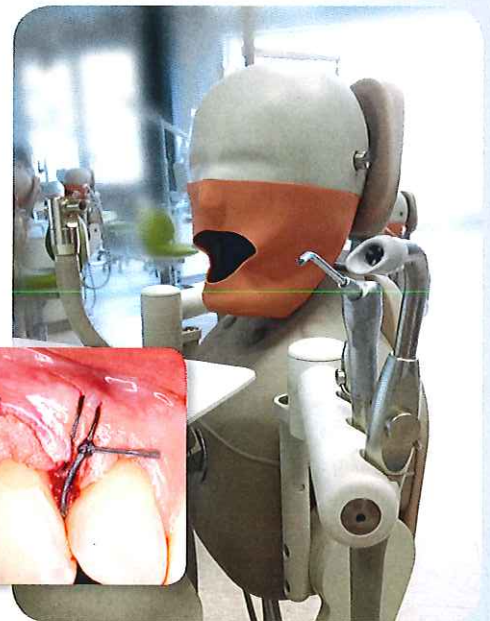
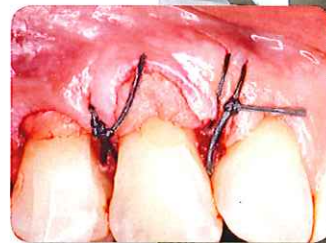

→ INSCRIPTION hors DPC : 270 € - Option Déjeuner : 30 €  
**Nombre de places limités à 25 participants**

LIEU de FORMATION : FACULTÉ DE CHIRURGIE DENTAIRE - 2 rue de Braga - 63100 Clermont-Ferrand

### INSCRIPTION → LES GREFFES GINGIVALES

- Inscription DPC : sans joindre de chèque (voir site [www.mondpc.fr](http://www.mondpc.fr))  
 Inscription hors cadre DPC : joindre 1 chèque libellé à l'ordre de "Régie odontologie"  
 **Dentiste** : 270 € x ..... +  Repas : 30 € x ..... → Montant total du chèque : ..... €

**Praticien** : Nom / Nom de jeune fille / Prénom .....

Date et lieu de naissance .....

Adresse .....

Code postal / Ville .....

Tél. : .....

**Email** .....

→ **A retourner à** : FACULTÉ DE CHIRURGIE DENTAIRE DE CLERMONT-FERRAND  
 Service de Formation Continue - 2 rue de Braga - 63100 Clermont-Ferrand

**Renseignements** : Tél. : 04 73 17 73 01 - Email : [beatrice.nierat@hotmail.fr](mailto:beatrice.nierat@hotmail.fr)

**Responsable du service** : [philippe.chassang@udamail.fr](mailto:philippe.chassang@udamail.fr)